



## INFORME PRE HURRICANE CONFERENCE 2022

### SESIÓN - DERECHO RELATIVO A DESASTRES, POLÍTICAS Y ROL AUXILIAR DE LA CRUZ ROJA

*8 de junio de 2022, 1pm a 2:30 pm, hora Panamá*

#### Objetivo

- Compartir iniciativas regionales y nacionales para promover leyes y políticas en materia de desastres en las Américas con el apoyo de las Sociedades Nacionales de la Cruz Roja.

#### Metodología

- Intercambio de experiencias entre las partes interesadas que están liderando el cambio de políticas a nivel regional y nacional.
- La sesión comenzará con una visión general de la situación sobre derecho relativo a desastres en la región y las iniciativas regionales y nacionales que se están llevando a cabo con el apoyo de la Federación Internacional y la Cruz Roja.
- A continuación, las partes interesadas presentarán iniciativas regionales y nacionales para promover marcos políticos que incorporen las recomendaciones de IDRL de la Federación Internacional.
- La sesión tendrá lugar a preguntas y respuestas entre los participantes y los panelistas.

#### Facilitadora

**Sophie Teyssier**, Coordinadora de Derecho relativo a Desastres y Abogacía Legislativa en América

#### Panelistas

- **Sra. Claudia Herrera**, Secretaria Ejecutiva, CEPREDENAC
- **Sra. Nicole Greenidge**, Especialista en gestión de riesgos de desastres, CDEMA
- **General de División Rodney Smart, Oficina de Preparación y Gestión de Desastres**, Trinidad y Tobago
- **Sr. Diego Tipping**, Presidente Nacional Cruz Roja Argentina
- **Sra. Ma. Cecilia Villafañe**, Secretaria General Cruz Roja Argentina

#### Agenda

<b>Hora</b>	<b>Presenta</b>	<b>Contenido</b>
1:00-1:10 pm	Sophie Teyssier, Federación Internacional de la Cruz Roja y Media Luna Roja	Introducción y visión general de Derecho Relativo a Desastres en la región
1:10-1:30 pm	Claudia Herrera, CEPREDENAC	Revisión del MecReg y de las Directrices Nacionales para la recepción de ayuda internacional en caso de desastre en Centroamérica y Rep. Dominicana ("Manuales CCAH/Cancillería")
1:30- 1:50 pm	Nicole Greenidge, CDEMA	Creación de un grupo de trabajo sobre IDRL en el seno del TAC para supervisar los avances y participar en el desarrollo de nuevos instrumentos regionales de IDRL
1:50-2:00 pm	General de División Rodney Smart, Office of Disaster Preparedness and Management, Trinidad y Tobago	Desarrollo de la política y la legislación en materia de GRD teniendo en cuenta las recomendaciones del DL de la Federación Internacional
2:00-2:10 pm	María Cecilia Villafañe, Cruz Roja Argentina	Creación de Hub Logístico en Buenos Aires Aeropuerto 2000 e Iniciativa IDRL

- Esta sesión dentro de la Conferencia, desarrollada de forma virtual, tuvo la asistencia de 134 personas conectadas.

## Puntos clave Sesión Derecho Relativo a Desastres, Conferencia Pre-Huracanes

**Sra. Claudia Herrera,**  
**CEPREDENAC**

**Revisión del Mec-Reg/SICA y de las Directrices Nacionales para la recepción de ayuda internacional en caso de desastre en Centroamérica y Rep. Dominicana ("Manuales CCAH/Cancillería")**

Puntos en su agenda:

- Proceso de construcción de un marco político fortalecido de los 7 países que conforman CEPREDENAC
- Avances y Desafíos
- Próximos pasos con actores estratégicos

CEPREDENAC mantiene una estratégica colaboración con la IFRC y las Sociedades Nacionales de Centroamérica, basados en la Política Centroamericana de Gestión de Riesgo, específicamente el eje 5, enfocado en las acciones de recuperación, reconstrucción y respuesta a emergencias.

El año 2020, año donde Centroamérica fue afectado por los impactos de 2 huracanes de alta categoría, agravados por las afectaciones de la pandemia COVID-19, fue clave para fortalecer la relevancia de seguir fomentando la gestión integral del riesgo de desastres y su vinculación con los procesos de desarrollo, protección del medio ambiente, situando al ser humano en el centro de la intervención.

Ante la realidad de la región, expuesta a múltiples amenazas, y conscientes en un aumento de frecuencia e intensidad de eventos de origen natural y geológico, CEPREDENAC se ha dedicado a desarrollar los esfuerzos pertinentes para mejorar los aspectos de coordinación y gobernanza del riesgo, generando información para caracterizar los escenarios de riesgo. Se vuelve fundamental la visión integral de la PCGIR, que entiende que el riesgo puede evitarse y reducir sus impactos, incorporando la gestión integral de riesgo en el desarrollo. Contribuir al blindaje de la inversión (pública y privada) para aliviar el sufrimiento de la población más vulnerable

El foro del Clima de América Central, durante en 2022, advierte que la temporada de ciclones en la cuenca del Atlántico será más intensa de lo normal. Existe el pronóstico de 17 ciclones tropicales, de los cuales existe la posibilidad de que 9 se conviertan en huracanes y 4 de ellos categoría superior a 3.



El Mec-Reg/ SICA permite promover la coordinación entre los países miembros del sistema, para una respuesta eficiente, optimizar la complementariedad de recursos y esfuerzos en nuestros países. CEPREDENAC está realizando un proceso consultivo, tomando como referencia las experiencias pasadas, las lecciones aprendidas, sistematizaciones de los simulacros regionales, donde se ha puesto a prueba este Mec-Reg, buscando que sean expeditos, seguros y eficientes para las personas que lo necesitan.

CEPREDENAC está diseñando estrategias para basar, en el marco de la política, vinculando al Marco de Sendai para la RRD, haciendo referencia en la necesidad de promover la preparación para casos de desastre, dar una respuesta eficaz,



reconstruir mejor. El Mec-Reg está fundamentado en la PCGIR y en Plan Nacional de GIR y tiene identificados mecanismos de ejecución de las responsabilidades de cada entidad.

Luego de que un país declara una emergencia nacional y hace un llamamiento internacional, CEPREDENAC activa el Mec-Reg/SICA para promover la ayuda humanitaria y solidaria en la región. **Nos hemos encontrado entre esas lecciones aprendidas luego de ocurrido el desastre y la respuesta, que para los actores humanitarios NO se ha incluido expresamente. NO está visibilizada, refrendada, su participación estratégica en las respuestas a las emergencias.** CEPREDENAC está coordinando esas acciones para poder generar la articulación entre gobiernos, y generar aportes que les permitan a los actores humanitarios internacionales la intervención, acorde a los principios humanitarios, el Código de Conducta de la CR/MLR y estándares relevantes a nivel global como el Manual Esfera, Guías Insarag, entre otros. **Se destaca el esfuerzo significativo que se viene acompañando en las normas IDRL, un logro en Honduras, y que CEPREDENAC se compromete a promover en el resto de los países en ese abordaje en el derecho humanitario** (Esta información está disponible entre el minuto 18 y el minuto 22 del video de la sesión: <https://vimeo.com/718526034>).

### Nicole Greenidge, CDEMA

**Creación de un grupo de trabajo sobre IDRL en el seno del TAC para supervisar los avances y participar en el desarrollo de nuevos instrumentos regionales de IDRL**

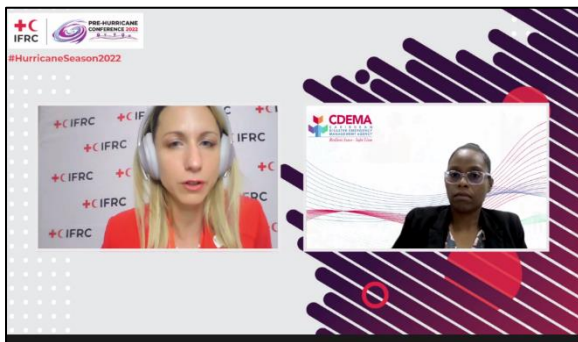

CDEMA iniciará el desarrollo de grupos de trabajo IDRL, cuyo propósito es proveer recomendaciones para mejorar el marco regulatorio regional y de coordinación del Caribe, y la respuesta internacional a emergencias. EL grupo de trabajo IDRL también generará orientación sobre emergencias complejas y cuestiones emergentes sobre IDRL en el Caribe. Previo a esto, el equipo ha desarrollado 30 talleres en un plazo de 12 meses.

El grupo de trabajo estará compuesto por representantes del CDEMA, IFRC, Estados participantes, para identificar las necesidades regionales y las buenas prácticas dentro del contexto local.

El grupo de trabajo trabajará por un periodo de 2 años, por medio de reuniones virtuales, cada 2 meses. Finalizado los 2 años CDEMA y IFRC revisarán la composición del grupo, avances y próximos pasos.

El grupo de trabajo trabajará por un periodo de 2 años, por medio de reuniones virtuales, cada 2 meses. Finalizado los 2 años CDEMA y IFRC revisarán la composición del grupo, avances y próximos pasos.

El Grupo de trabajo estará compuesto de representantes de CDEMA, IFRC, estados participantes, y servirá como herramienta para identificar las necesidades regionales y buenas prácticas factibles dentro del contexto local. El grupo trabajará con un comité permanente del tag, cubriendo 5 amplias areas, entre ellas, la guía para ayudar a las emergencias complejas, implementación de las recomendaciones para desarrollar un plan de trabajo. Se trabajará también por medio de la consulta de asesores, para revisar y

**How did we begin?**

Need identified to strengthen the Governance Arrangements

Engagement with the President of the Trinidad and Tobago Red Cross Society (TTRCS)

Engagement with the Caribbean Disaster Emergency Agency (CDEMA) for support in developing a Country Work Programme (CWP).

Phase 1 of the CWP required a CDM Audit to be done on T&T. Two main gaps were identified - Education & Information and Governance.

Fortunately, as we begun the legislative review, we were not starting from ground zero - The 2014 Draft Bill.

Components	Score
Governance	0.56
Education & Information	0.14
Training & Exercises	0.14
Warning & Alerts	0.17
Finance & Administration	0.54

comparar guías internacionales sobre asistencia humanitaria internacional y su implementación práctica en la región del CDEMA. Así mismo, la adopción de los componentes de IDRL y la Ley Modelo de CDEMA.

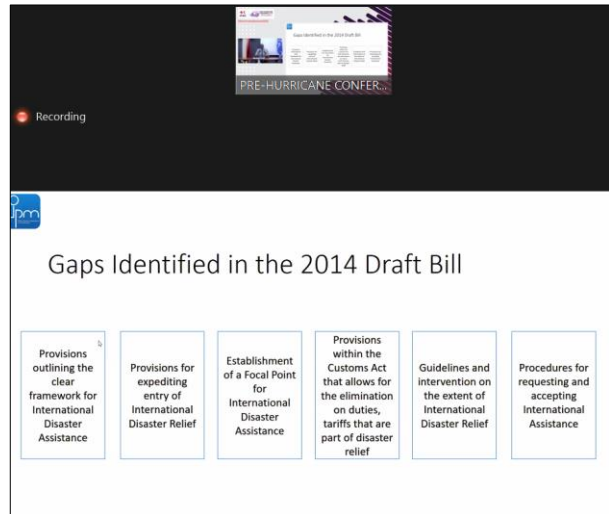
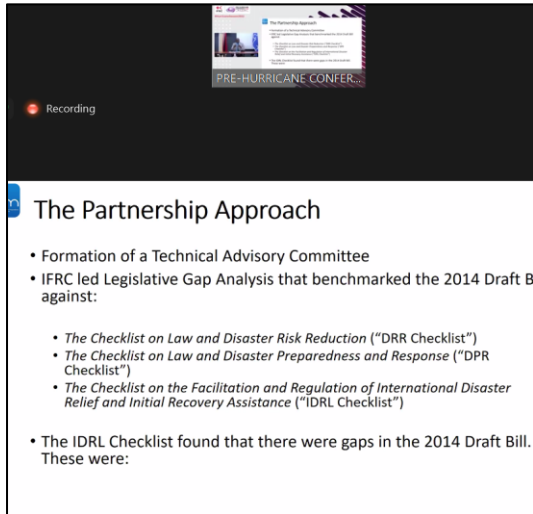

**Presidente Diego Tipping, Sec. Gral. Ma. Cecilia Villafañe. Creación de Hub Logístico en Buenos Aires Aeropuerto 2000 e Iniciativa IDRL**

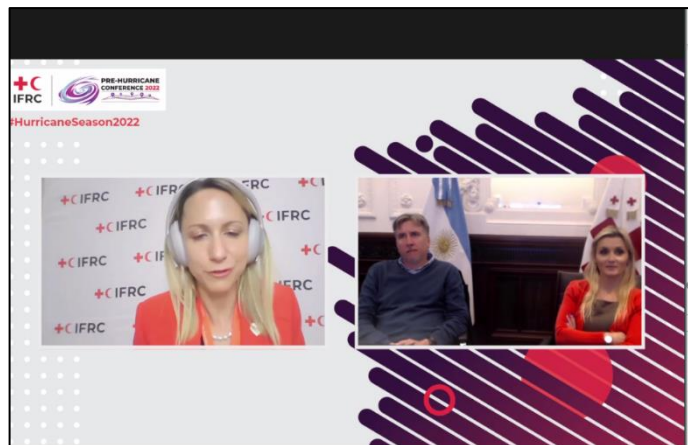

La creación del Hub fue desarrollada a partir de los resultados de la respuesta positivos de la Cruz Roja Argentina ante la pandemia por COVID-19. Fue formalizado luego de un trabajo sostenido desde CRA en coordinación con el estado nacional, en una alianza previa que mantenían con el Aeropuerto de Ezeiza, permitiéndole ingresar casi 30 vuelos al país con equipamiento para dar respuesta a la pandemia. Es el quinto hub de la IFRC del mundo, tiene capacidad de almacenamiento para hasta 10,000 personas.

CRA se encuentra trabajando lograr acceso directo con MERCOSUR y luego extender en el continente americano, implementando recomendaciones a través del proyecto IDRL y los estándares de AHI que deben tener todos los países.

Desafíos del Hub Humanitario:

- Auto sostenibilidad
- Ser la primera opción de almacenamiento humanitario para las distintas instituciones y empresas
- Proyecto de Legislación para que el Hub tome vida



Puntos clave:

- Alianzas con gobierno para promover facilidades jurídicas arancelarias y tributarias.
- Darle vida desde lo interno, SNs se empoderen del hub, utilizando el almacenamiento disponible.

Al final de la sesión se realizó la siguiente pregunta a todos los panelistas:

**Cuál es la clave para una buena abogacía?**

Respuestas:

- ***“Posicionarnos ante los gobiernos, promocionando la capacidad instalada de la Sociedad Nacional. Contamos, como Sociedad Nacional, con la posibilidad de acceder a recursos cuando rutas escasean, tenemos una red de oficinas superior a cualquier red consular del mundo, son capacidades que debemos usar a nuestro favor para poder lograr legislaciones que valoren la distinción de nuestra organización”. CRA***
- ***“Gestión de abordaje sistémico, escalabilidad de políticas y herramientas. Es la base para la construcción de una resiliencia real”.***

Para más informaciones, el video de la sesión se encuentra disponible aquí: <https://vimeo.com/718526034>)